

RED PREVENTIVA!



53 establecimientos



GOBERNANZA



COLEGIO
ARCANGEL
GABRIEL

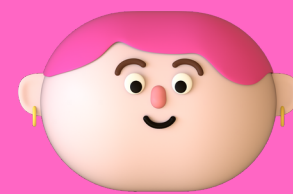

COLEGIO
CORDILLERA



COLEGIO SAN
ISIDRO

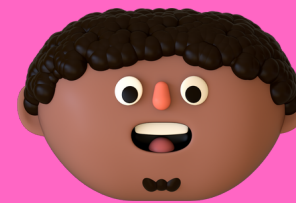

COLEGIO
APOQUINDO

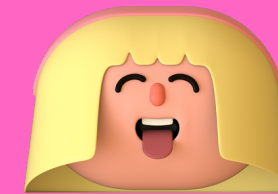

COLEGIO SAN
FRANCISCO
JAVIER DE
HUECHURABA

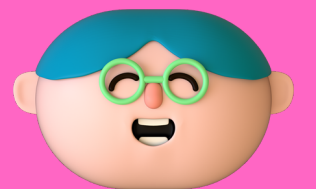

EDULAB



¿QUÉ ES LA RED PREVENTIVA?



Es un espacio de reflexión de los Centros de Padres para compartir buenas prácticas, que nos permitan retrasar la entrada de los NNJA al mundo del consumo de sustancias nocivas.

La Red Preventiva no pretende bajo ningún punto de vista ser una imposición para los establecimientos educacionales, es voluntaria, pero al entrar tenemos el compromiso de promover buenas prácticas.

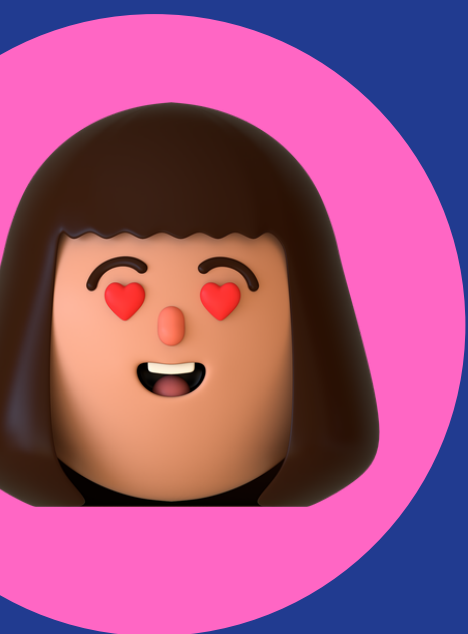

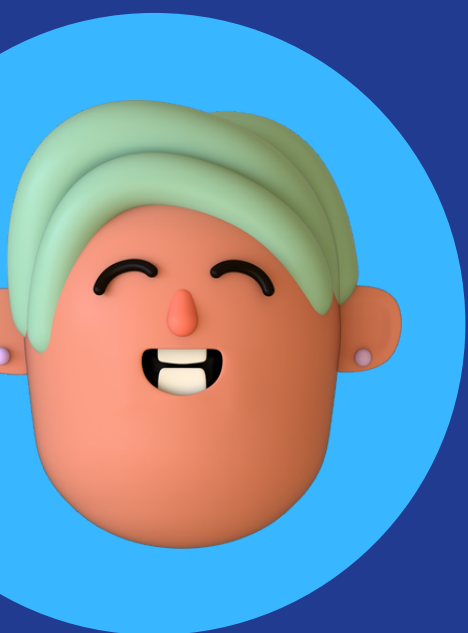

¿CUÁLES SU FUNCIÓN?



Desarrollar y promover conductas, actitudes, comportamientos, valores, consejos, conversaciones y actividades que el Centro de Padres programará.

La idea principal es que las actividades se adapten a la cultura de la comunidad educativa.

Si bien es cierto, en esta red participan los Centros de Padres, se busca abordar el problema de forma sistémica, por lo que también se realizarán propuestas para los estudiantes a través del CAX y Mini CAX, apoderados, colegio y gobierno local, regional o nacional.

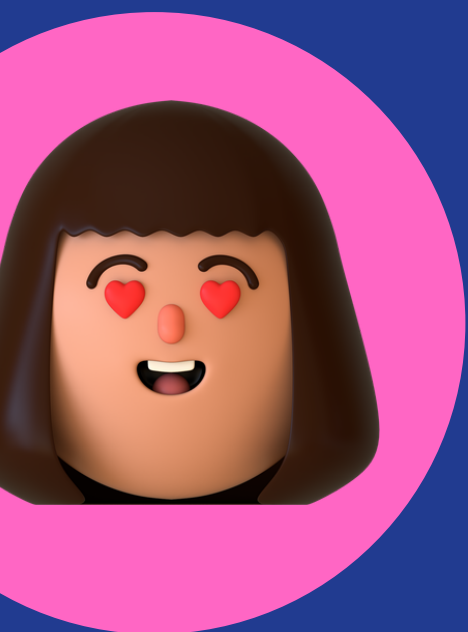

PASOS A SEGUIR

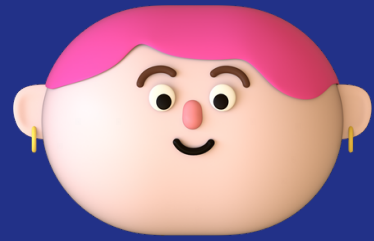

01. REALIZAR ENCUESTA A LAS FAMILIAS DESDE 5.º BÁSICO HASTA IV MEDIO, CON EL FIN DE ESTABLECER LOS PARÁMETROS PARA LA CONFECCIÓN DE NUESTRAS BUENAS PRÁCTICAS.



02. SENSIBILIZAR A LOS APODERADOS ACERCA DE LA IMPORTANCIA DE RESPONDER LA ENCUESTA.



03. COMPARTIR CON LA DIRECCIÓN Y ESTAR ALINEADOS RESPECTO A LA DIFUSIÓN NUESTRAS BUENAS PRÁCTICAS PARA PADRES Y APODERADOS DEL SFJH.

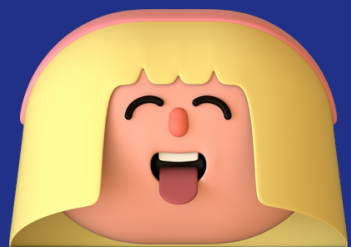

04. REUNIRNOS CON LA DIRECCIÓN CON EL FIN QUE SE ABRAN ALGUNOS ESPACIOS PARA EL DESARROLLO DE CHARLAS ATINGENTES Y QUE ESTÉN EN LA LÍNEA DEL CURRÍCULUM Y LÍNEA FORMATIVA DEL COLEGIO DIRIGIDAS A LAS FAMILIAS DEL CSFJH.



05. DIFUNDIR A TRAVÉS DE NUESTRAS RRSS, CONSEJOS Y ACCIONES DE RECOMENDACIÓN PARA LOS PADRES.

ENCUESTA

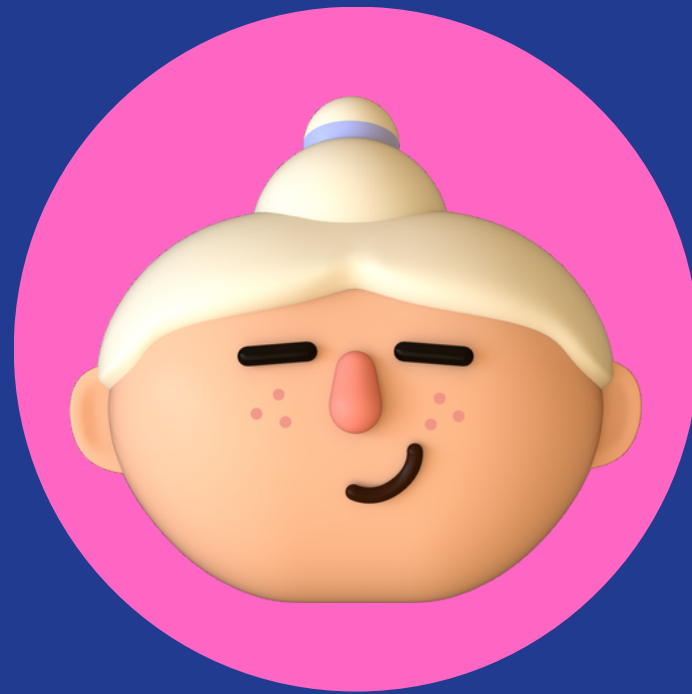

ENCUESTA



Encuesta de buenas prácticas para juntas y fiestas del Colegio San Francisco Javier de Huechuraba ✓

A raíz de las inquietudes y sugerencias de algunos apoderados, es que nos hemos motivado a realizar una encuesta a los apoderados de Quinto básico a Cuarto medio del Colegio San Francisco Javier de Huechuraba para conocer su disposición a fijar criterios orientadores respecto de juntas y fiestas de nuestros hijos e hijas.

Como Centro de Padres queremos recabar su opinión y validar, entre niveles, una serie de buenas prácticas que también se están discutiendo e implementando en otros establecimientos.

Te invitamos a participar respondiendo esta encuesta.

Por favor, responde una encuesta para cada nivel que corresponda a tus hijos o Hijas,



ENCUESTA

¿Conoces algún protocolo de buenas prácticas para juntas y fiestas de tus hijos? *

Sí

No

⋮

Por favor indica el nivel de tu hijo o hija (recuerda que si tienes más de un hijo o hija en estos niveles, debes responder una encuesta por cada uno de ellos) *

1. 5° básico

2. 6° básico

3. 7° básico

4. 8° básico

ENCUESTA

¿Cuál es el género de tu hijo/hija? *

- Masculino
- Femenino
- Prefiero no decirlo

¿Estarías dispuesto(a) a promover buenas prácticas que regulen las juntas y fiestas de tus hijos? *

- Sí
- No

ENCUESTA



En relación a las juntas y fiestas: ¿Te gustaría que los padres dueños de casa estén presentes ^{*} supervisando activamente el desarrollo de la junta o fiesta?

- Muy en desacuerdo
- En desacuerdo
- Indiferente
- De acuerdo
- Muy de acuerdo

ENCUESTA



En relación al consumo de alcohol: ¿Te comprometerías a supervisar que si se organiza una ^{*} junta o fiesta en tu casa, no haya consumo de alcohol?

- Muy en desacuerdo
- En desacuerdo
- Indiferente
- De acuerdo
- Muy de acuerdo

ENCUESTA

Por favor, indica qué horario te parecería adecuado para que EMPIECEN las juntas o fiestas en ^{*} este nivel.

1. 19:00

2. 19:30

3. 20:00

4. 20:30

5. 21:00

6. 21:30

7. 22:00

8. 22:30

9. 23:00

ENCUESTA

⋮

Por favor, indica qué horario te parecería adecuado para que TERMINEN las juntas o fiestas en *
este nivel.

1. 23:00
2. 23:30
3. 00:00
4. 00:30
5. 1:00
6. 1:30
7. 2:00

⋮

ENCUESTA

Si tu hijo-hija está tomando alcohol o en estado de ebriedad en una junta o fiesta, o si tu hijo-hija ^{*} presenta un comportamiento no adecuado para su edad, preferirías que:

- Te llamen para avisar de la situación
- No te llamen ni hagan nada

ENCUESTA

...
¿Te parece una buena práctica saber dónde va y con quién va tu hijo/hija? *

- Siempre
- A veces
- No es necesario

¿Dónde prefieres que se hagan las juntas de tu hijo/hija? *

- En tu casa
- En la casa de una familia conocida
- En la casa de una familia desconocida
- En la plaza

ENCUESTA



¿Cómo preferirías que vaya tu hijo/hija a las juntas o fiestas? *

- En transporte público
- En servicio de aplicaciones (uber, etc.)
- Turno con papá o mamá conocidos
- Papá o mamá lo/la llevan

¿Cómo preferirías que regrese tu hijo/hija de las juntas o fiestas? *

- En transporte público
- En servicio de aplicaciones (uber, etc.)
- Turno con papá o mamá conocidos

ENCUESTA

Qué tan de acuerdo estás con traspasar estas prácticas a tu hijo/hija para que comprenda *
que buscamos el cuidado de el/ella y sus compañeros/as

- Muy en desacuerdo
- En desacuerdo
- Indiferente
- De acuerdo
- Muy de acuerdo

¿Te gustaría agregar algo más en relación a este tema? Puedes escribirlo acá: *

Texto de respuesta largo

ENCUESTA

⋮

¿Te gustaría traspasar estas prácticas a tu hijo-hija, para que comprenda que buscamos el cuidado de ella y sus compañeros-as? *

1 2 3 4 5

Muy en desacuerdo Muy de acuerdo

✓

⋮

Una vez recibida la información como centro de padres del Colegio San Francisco Javier de Huechuraba, nos comprometemos a recolectar las respuestas en un marco de extrema privacidad, hacer una puesta en común con los padres y apoderados para realizar nuestras buenas prácticas CSFJH, recordando que son sugerencias orientadoras, no una imposición. ✓

Acuso Conocimiento

Opción múltiple ▼



GRACIAS.